



PRUEBA N° 3

Nombre:	Curso: 5° Básico
Puntaje de la prueba 37 pts.	Puntaje:
Fecha inicio:	

Objetivos a evaluar NIVEL 2 (2021)	OA1
Habilidades a evaluar	Reconocer, comprender, aplicar

INSTRUCCIONES:

Queridos alumnos la presente prueba debes contestarla sin ayuda de tus apuntes, su objetivo es saber cuánto han aprendido hasta el momento y poder reforzarlos aprendizajes que les han presentado dificultades

Esta prueba la debes venir a dejar al colegio si las condiciones sanitarias lo permiten o enviarla al WhatsApp: +569 6320 0437, o al correo: eduardo.nieto@colegiodomingoeyzaguirre.cl

I. ITEM SELECCIÓN MULTIPLE.

Marque con una **X** sobre la letra de la alternativa correcta. (6 puntos)

<p>1. La corchea es una figura musical que en su estructura posee:</p> <p>a) cabeza, plica y corchete b) cabeza y plica c) sólo cabeza d) cabeza, plica y doble corchete</p>	<p>2. El silencio de redonda se dibuja:</p> <p>a) en la cuarta línea del pentagrama b) en la segunda línea del pentagrama c) en la tercera línea del pentagrama d) en la quinta línea del pentagrama</p>
<p>2. Si se unen dos negras suman igual que una:</p> <p>a) redonda b) corchea c) semicorchea d) blanca</p>	<p>4. El número inferior de la cifra indicadora de compás representa a una figura musical, este valor podría ser:</p> <p>a) 16, si la figura musical es una corchea b) 4, si la figura musical es una negra c) 8, si la figura es una blanca d) 2, si la figura es una semicorchea</p>
<p>5. La llave de sol se dibuja a partir de:</p> <p>a) la tercera línea del pentagrama b) la cuarta línea del pentagrama c) la segunda línea del pentagrama d) la quinta línea del pentagrama</p>	<p>6. Las líneas y espacios del pentagrama se numeran:</p> <p>a) desde arriba hacia abajo b) desde abajo hacia arriba c) no se numeran d) ninguna de las anteriores</p>

II. ITEM DE COMPLETACIÓN.

7. Escriba el nombre de las siguientes notas musicales en la línea bajo cada una de ellas. (8 puntos)

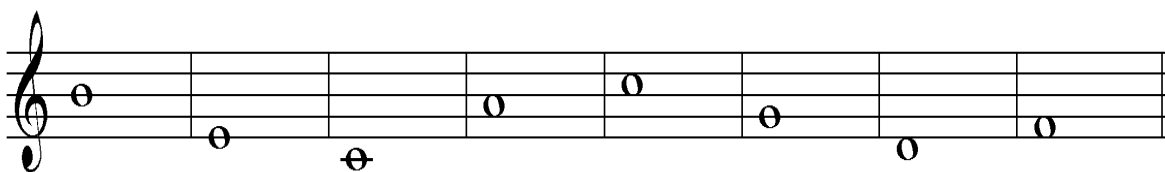

8. Complete el siguiente cuadro. (9 puntos)

Nombre	Dibujo de la Figura	Dibujo del Silencio correspondiente	Valor
Redonda			
Blanca			
Negra			

III. ITEM APLICACIÓN.

9. Escriba **4 compases diferentes en cifra indicadora 2/4**, que cumplan con las siguientes condiciones (14 puntos totales):

- Dibujar en pentagrama. (1 punto)
- Ubicar llave de sol donde corresponda. (1 punto)
- Ubicar cifra indicadora donde corresponda. (1 punto)
- Utilizar figuras musicales conocidas. (1 punto)
- Utilizar, a lo menos, dos silencios conocidos. (1 punto)
- Separar los compases con las líneas divisoras correspondientes y terminar con doble barra final. (1 punto)
- Cada uno de los 4 compases deben escribirse cumpliendo con la condición indicada correspondiente a la cifra indicadora pedida. (8 puntos)