



PLAN DE APRENDIZAJE REMOTO ARTES VISUALES

GUÍA N°3

NOMBRE: _____

CURSO: 2° _____

FIGURA HUMANA

¡Hola! Para desarrollar la actividad de Artes visuales de esta semana, es importante que revises en internet imágenes de esculturas de Gonzalo Cienfuegos, como las que puedes ver a continuación.

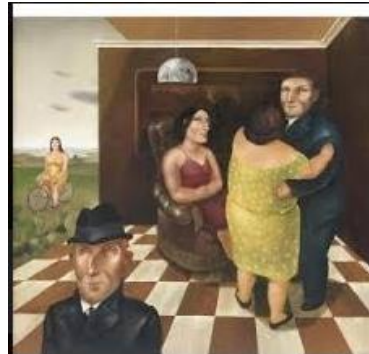
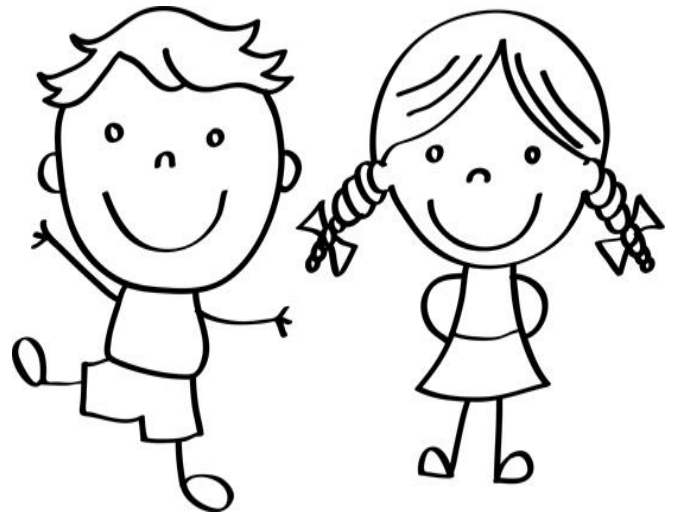

ACTIVIDAD

1.- Comenta con la familia el concepto de figura humana que posee el escultor. ¿Qué te parece su forma, rasgos faciales? entre otras preguntas que puedan surgir. Anota los comentarios

2.- ¿Quiénes forman parte de tu familia?



3.- En cartón piedra de 20x20 cms modela con plasticina a los miembros de tu grupo familiar.

4.- Para evaluar el trabajo se utilizará este instrumento. Una vez que lo tengas listo, recorta la pauta y pega en el cartón piedra.



ESCALA DE APRECIACIÓN ARTES VISUALES			
Nombre:	Curso: 2°__ Fecha: / / 2020		
Objetivo: Modelar figura humana (familia) con plasticina en cartón piedra.			
CRITERIO	LOGRADO	MEDIANAMENTE LOGRADO	LOGRADO
Modela con plasticina a miembros de su grupo familiar.	3	2	1
Identifica las partes de la figura humana en cada elemento.	3	2	1
Trabaja con los materiales solicitados.	3	2	1
Se observa un trabajo limpio y ordenado.	3	2	1

Puntaje ideal: 12 puntos	Puntaje obtenido:	Nota:
---------------------------------	--------------------------	--------------

