



Guía Pedagógica N°6

Nombre:	Curso: 1º Básico
Fecha inicio: 15-06	Fecha Término: 26-06

Descripción Curricular de la Evaluación

Nivel: 1	N° 1
EJE:	Interpretar y crear
Objetivos:	OA 1
Habilidades a evaluar:	Desarrollar la lectoescritura musical

Instrucciones: Usa lápiz de grafito, cuida la limpieza. Cualquier duda puedes consultar al siguiente correo electrónico: e.nieto@colegiodomingoeyzaguirre.cl

Aprendo a dibujar la clave de sol

- Dibuja la clave de sol en el pentagrama. Vamos a ir pasito a paso.

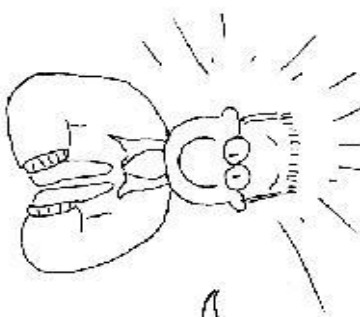
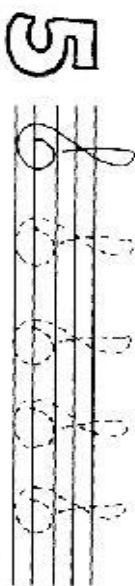
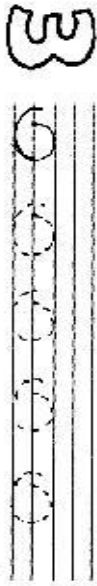

¡Muy bien!

