



COLEGIO DOMINGO EYZAGUIRRE
SAN BERNARDO // EL BOSQUE

ASIGNATURA: MÚSICA

PROFESOR: EDUARDO NIETO C.

Guía Pedagógica N°10

Nombre:	Curso: 1º MEDIO
Fecha inicio: 07-09	Fecha Término: 18-09

Descripción Curricular de la Evaluación

Nivel	N° 1
EJE	INTERPRETAR Y CREAR
Objetivos	OA5
Habilidades a evaluar	Improvisar, crear

Instrucciones: Escribe claramente, no olvides poner tu nombre y curso.

Cualquier duda puedes consultar al siguiente correo electrónico: eduardonietoc@gmail.com

1. Ejercitemos

- ✓ Observar detenidamente todas las figuras rítmicas que contienen los compases, luego de ello establecer un pulso lento y estable
- ✓ Mirar detenidamente la cifra métrica, tener en constante consideración aquel valor rítmico antes y durante el ejercicio.
- ✓ Mantener siempre la negra como eje de estabilidad para el pulso, recuerda que lo importante no es tocar rápido, si no leer fluidamente.

Compas n°1



Compas n°2



Crea Tus Propios Compases en Cuatro Cuartos

Compas N°1

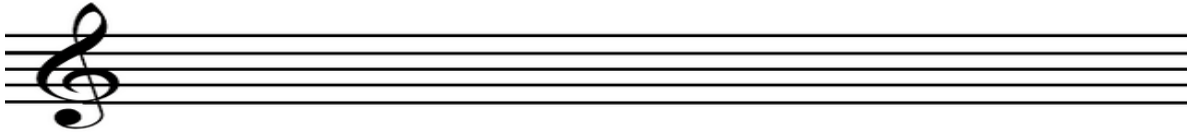

Compas N°2

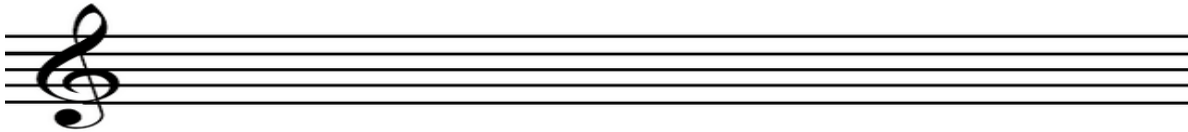

Compas N°3

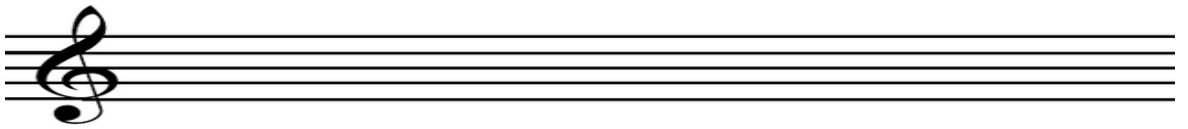

Compas n°4



Compas N°5

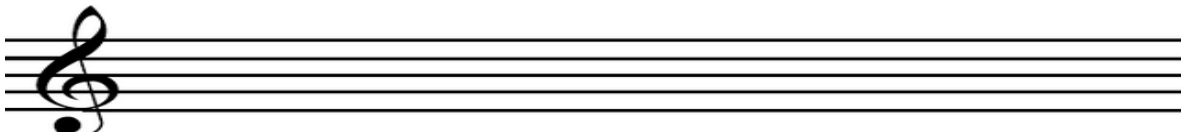

Compas N°6

