



ASIGNATURA: MATEMÁTICA
PROFESOR (a): ANNIA DOMÍNGUEZ RAMÍREZ
NANCY VILLASECA
ASISTENTE DE AULA: GABRIELA LEIVA DÍAZ
BIANNYS MENDEZ



Prueba formativa N°2

Nombre:	Curso: 1er Año
Fecha inicio:	Fecha Término

Descripción Curricular de la Evaluación

Nivel	N°1
Eje	Geometría
Objetivos (sólo los números)	OA 13
Habilidades a evaluar	<i>Argumentar y comunicar sus procedimientos en la resolución de situaciones matemáticas.</i>
Actitud a trabajar	<i>Abordar de manera creativa y flexible la búsqueda de soluciones a problemas.</i>

Concepto: Lateralidad (derecha izquierda)

1.- Ayuda al conejo a llegar a la madriguera que está al lado derecho (traza el camino).

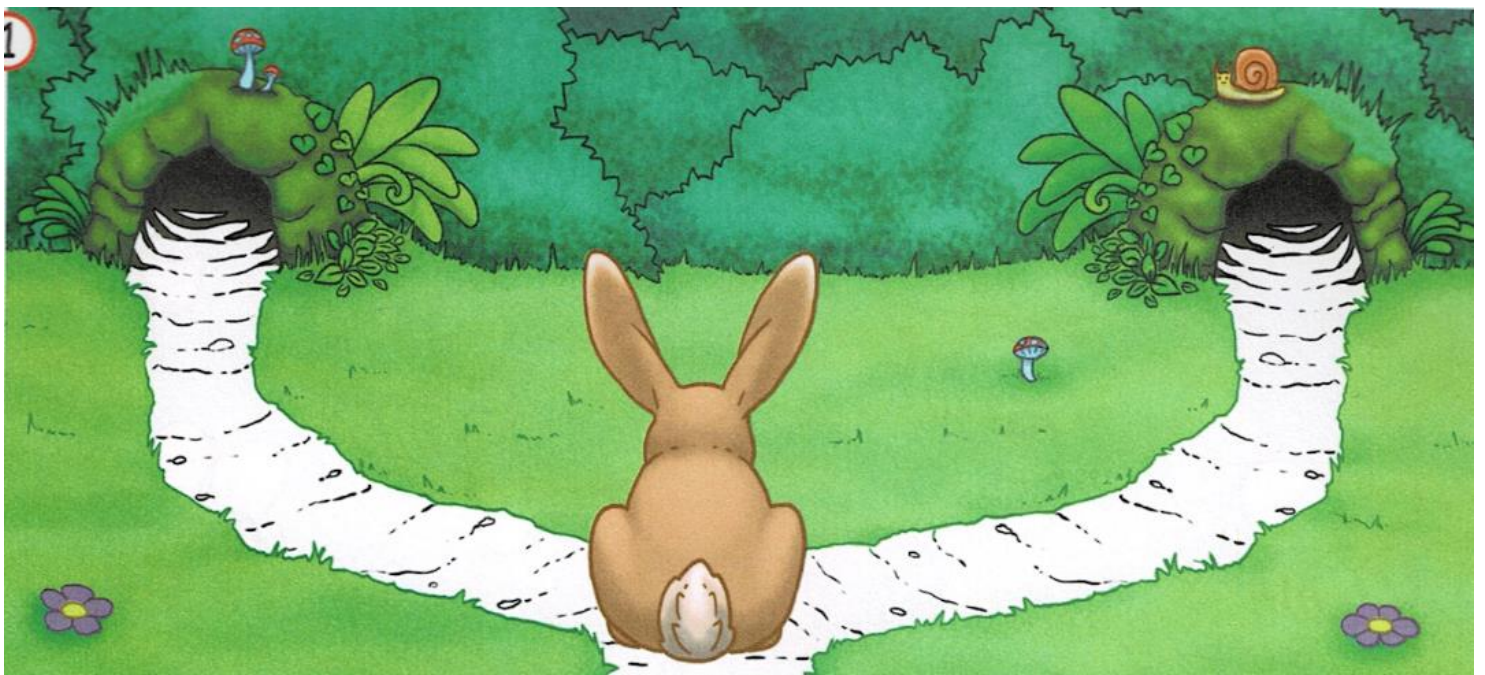

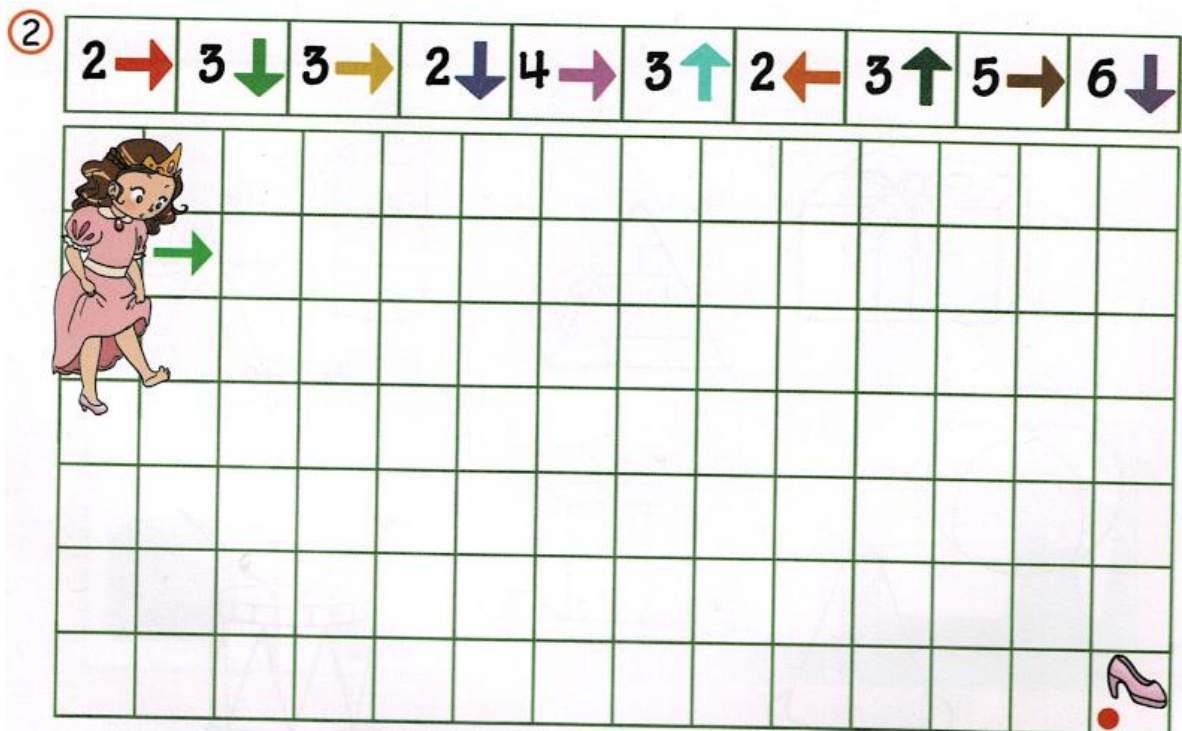

4-. 1) Pinta de color naranja las abejas que vuelan hacia la derecha, y de color amarillo las que vuelan hacia la izquierda

2) Escucha cada pregunta y escribe la respuesta en el recuadro con la ayuda de tu mamá o un adulto

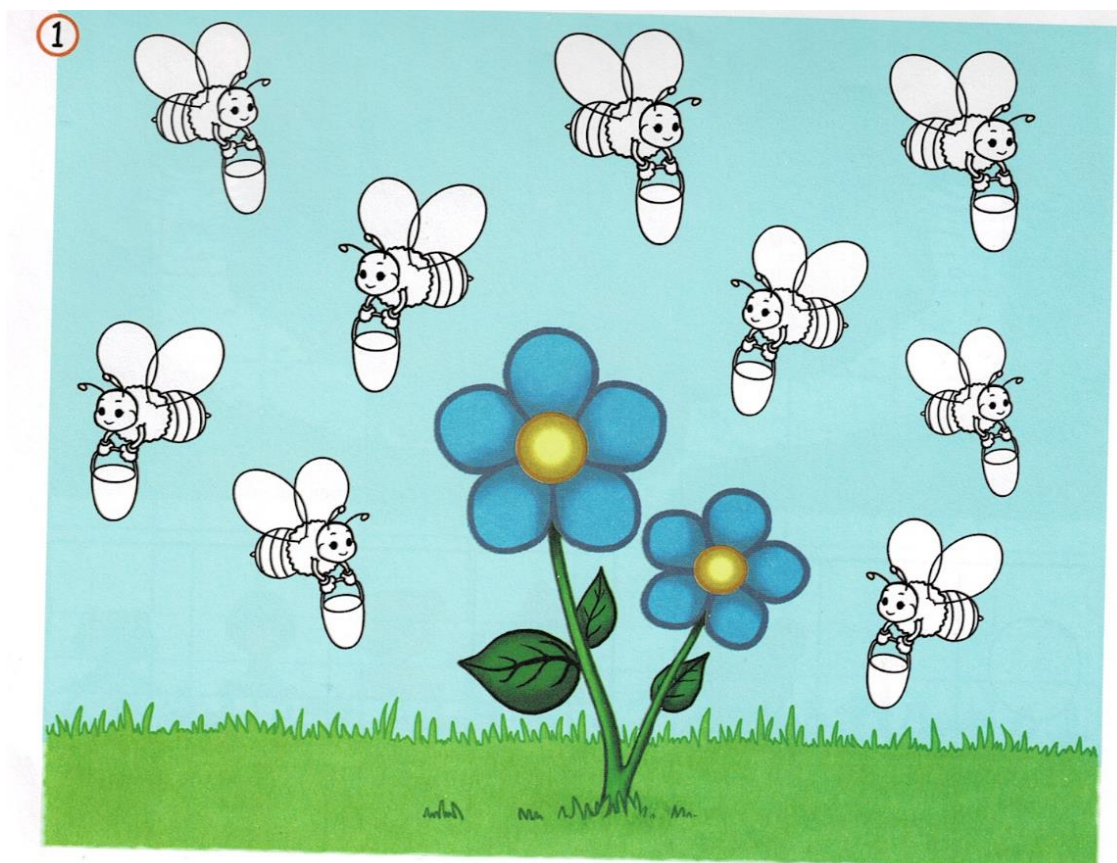

2

¿Cuántas abejas vuelan hacia la izquierda?

¿Cuántas abejas vuelan hacia la derecha?

¿Cuántas hay en total?

5- Pinta de color azul el lado izquierdo del niño y de color rojo el lado derecho. Dibuja una fruta a la izquierda del niño y a la derecha lo que tu quieras

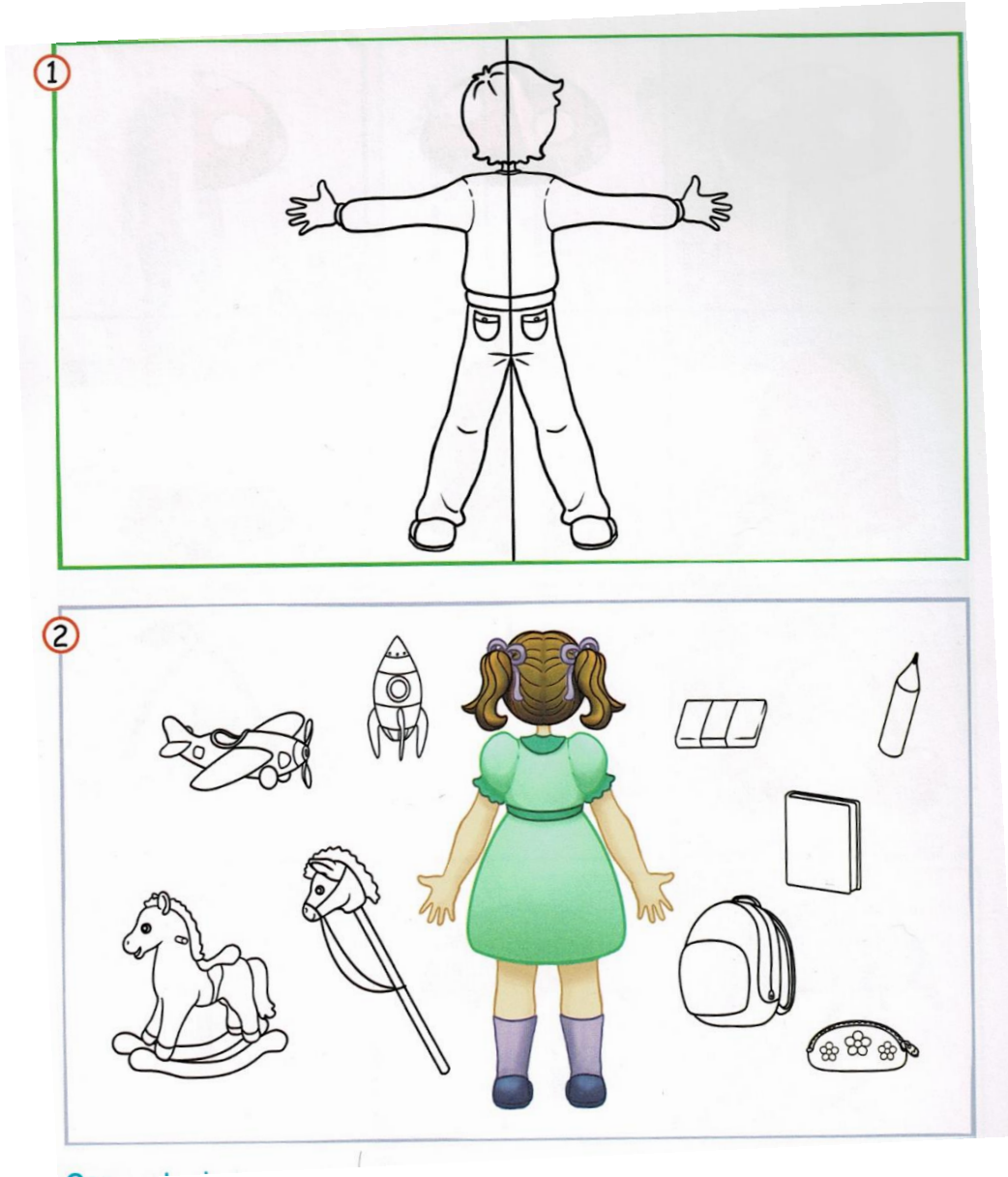

*Pinta de color azul los objetos que están al lado izquierdo de la niña y de color rojo los que están al lado derecho. ¿Qué objetos se encuentran al lado izquierdo de la niña? ¿Cuáles se encuentran al lado derecho?

