



PRUEBA DE DIAGNÓSTICO

Nombre:	Curso: 8 Básico
Fecha inicio: MARZO	Fecha Término: MARZO

Descripción Curricular de la Evaluación

Objetivos a evaluar	OA2
Habilidades a evaluar	Investigan-Argumentan-Describen-Explican- Caracterizan-Identifican.

INSTRUCCIONES:

Queridos alumnos la presente Prueba Formativa debes contestarla sin ayuda de tus apuntes, su objetivo es saber cuánto han aprendido hasta el momento y poder reforzar los aprendizajes.

Esta prueba la debes enviar copia a mi correo:

profesora.mariamercedesrg@gmail.com

SELECCIÓN ÚNICA: Marca con una X sobre la letra que tiene la respuesta correcta.

I.- Observa la imagen y responde las preguntas 1, 2, 3 y 4 Sistema reproductor femenino

Sistema reproductor femenino

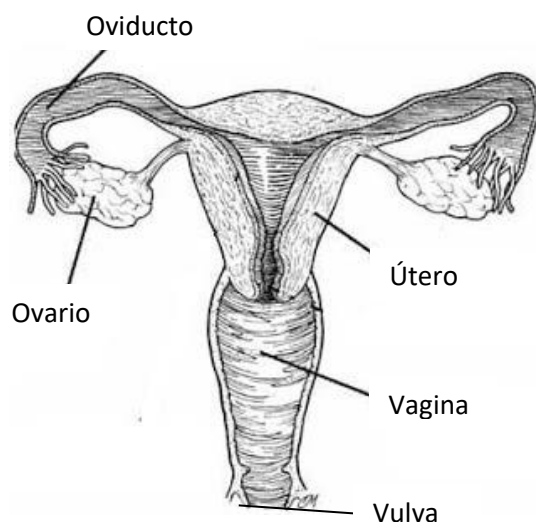

1.- ¿En qué estructura del sistema reproductor femenino se produce la implantación del embrión?

- a) Ovarios. b) Oviductos. c) Útero. d) Vagina.

2.- ¿En qué estructura este sistema se produce la fecundación?

- a) Ovarios b) Oviductos. c) Útero. d) Vagina.

3.-¿Cuál es el órgano que produce y forma a los ovocitos? (1pts.)

- a) Vulva. b) Oviductos. c) Vagina. d) Ovarios.

4.-¿Cuál es el órgano externo del aparato reproductor femenino?

- a) Útero. b) Vagina. c) Oviductos d) Vulva.

5.-Todos los individuos experimentan cambios durante su vida. ¿En qué etapa de la vida de una persona se manifiestan los caracteres sexuales secundarios?

- a) Vejez. b) Niñez. c) Gestación. d) Pubertad

II.-Observa la siguiente imagen:

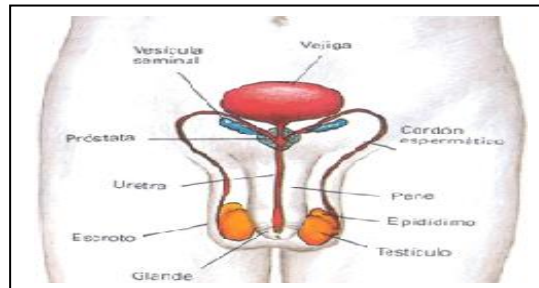

6.-¿Qué órgano es el que produce la testosterona y se encarga del desarrollo de los Espermatozoides?

- a) Epidídimo. b) Uretra. c) Testículos. d) Páncreas.

7.-¿Qué estructura conduce el semen al exterior? (1pts.)

- a) Testículos. b) Epidídimo. c) Próstata. d) Uretra.

8.-¿Cuál de los siguientes cambios puberales está presente en mujeres y ausente en hombres?

- a). Aparición del vello púbico.
b). Ensanchamiento de las caderas.
c). Desarrollo del sistema reproductor.
d). Ensanchamiento de tórax y hombros.

9.- ¿De dónde proviene el sangrado menstrual?

- a). Del útero. b). Del ovario. c). Del Endometrio. d). Del oviducto.

10. ¿Qué evento relacionado con la reproducción ocurre en los oviductos?

- a). Liberación del ovocito.
b). Unión de los gametos.
c). Implantación del cigoto.
d). Maduración del gameto femenino.

11 -Los oviductos son dos conductos de paredes musculares que conectan cada ovario con el útero. Si ambos oviductos estuviesen obstruidos, no podría ocurrir el proceso de:

- a) Ovulación. b) Fecundación. c) Menstruación. d) Producción de estrógenos.

12.-¿Cuál es el orden de los órganos del sistema reproductor femenino desde los más externos hasta los más internos?

- a) Vulva, vagina, útero, oviductos y ovarios.
b) Vagina, ovarios, oviductos, útero y vulva.
c) Vulva, ovarios, oviductos, útero y vagina.
d) Vagina, vulva, útero, oviductos y ovarios.

13.¿Cuál es el órgano que se encarga de almacenar y madurar los espermatozoides?

- a) Testículos. B) Epidídimo. c) Próstata. d) Vesículas seminales

14.- Las etapas del ciclo Menstrual son:

I.-Fase menstrual II.-Ovulación III.-Fase proliferativa IV.- Fase secretora

- a) I, II y III b) I,III y IV c) I y II d) I y IV

15.-Son partes del espermatozoide:

- a) Acrosoma b) Cabeza c) Cuello d) Todas las mencionadas

16.-¿Cuál de estas estructuras forman el ovocito?

- a) Zona radiada b) Zona pelúcida c) a y b d) cola

17.- ¿Dónde se produce la Fecundación?

- a) En el Oviducto
b) En el útero
c) Tercio superior oviducto
d) En la vagina

18. Las hormonas femeninas se producen en:

- a) útero b) Oviductos c) Ovarios d) Vagina

19.-¿Cuál de los siguientes cambios puberales está presente en mujeres y ausente en hombres?

- a) Aparición del vello púbico
b) Ensanchamiento de las caderas
c) Desarrollo del sistema reproductor
d) Ensanchamiento de tórax y hombros

20.-¿Qué situación refleja una actitud de maternidad y paternidad responsables?

- a).-Dejar que los hijos siempre decidan qué hacer
- b).-Educar a los hijos para su inserción en la sociedad
- c).-Entregar a los hijos todo lo que piden
- d).-Quitar todo tipo de responsabilidad a los hijos.

21.-¿Con cuál de los siguientes aspectos está relacionado el respeto en las relaciones afectivas?

- a).-Actuar de acuerdo a nuestros ideales.
- b).-Apreciarse uno mismo por sobre los demás
- c).-Reconocer a la pareja como persona con sentimientos
- d).-Demostrar autoridad frente a la pareja.