



**PRUEBA N° 3**

<b>Nombre:</b>	<b>Curso: 6°Básico</b>
<b>Puntaje de la prueba 37 pts.</b>	<b>Puntaje:</b>
<b>Fecha inicio:</b>	

<b>Objetivos a evaluar NIVEL 2 (2021)</b>	<b>OA1</b>
<b>Habilidades a evaluar</b>	<b>Reconocer, comprender, aplicar</b>

**INSTRUCCIONES:**

Queridos alumnos la presente prueba debes contestarla sin ayuda de tus apuntes, su objetivo es saber cuánto han aprendido hasta el momento y poder reforzarlos aprendizajes que les han presentado dificultades

Esta prueba la debes venir a dejar al colegio si las condiciones sanitarias lo permiten o enviarla al WhatsApp: +569 6320 0437, o al correo: [eduardo.nieto@colegiodomingoeyzaguirre.cl](mailto:eduardo.nieto@colegiodomingoeyzaguirre.cl)

**I. ITEM SELECCIÓN MULTIPLE.**

Marque con una **X** sobre la letra de la alternativa correcta. (6 puntos)

<p>1. La <b>corchea</b> es una figura musical que en su estructura posee:</p> <p>a) cabeza, plica y corchete b) cabeza y plica c) sólo cabeza d) cabeza, plica y doble corchete</p>	<p>2. El <b>silencio de redonda</b> se dibuja:</p> <p>a) en la cuarta línea del pentagrama b) en la segunda línea del pentagrama c) en la tercera línea del pentagrama d) en la quinta línea del pentagrama</p>
<p>2. Si se <b>unen dos negras</b> suman igual que una:</p> <p>a) redonda b) corchea c) semicorchea d) blanca</p>	<p>4. El <b>número inferior</b> de la cifra indicadora de compás representa a una figura musical, este valor podría ser:</p> <p>a) 16, si la figura musical es una corchea b) 4, si la figura musical es una negra c) 8, si la figura es una blanca d) 2, si la figura es una semicorchea</p>
<p>5. La <b>llave de sol</b> se dibuja a partir de:</p> <p>a) la tercera línea del pentagrama b) la cuarta línea del pentagrama c) la segunda línea del pentagrama d) la quinta línea del pentagrama</p>	<p>6. Las <b>líneas y espacios</b> del pentagrama se numeran:</p> <p>a) desde arriba hacia abajo b) desde abajo hacia arriba c) no se numeran d) ninguna de las anteriores</p>

## II. ITEM DE COMPLETACIÓN.

7. Escriba el nombre de las siguientes notas musicales en la línea bajo cada una de ellas. (8 puntos)

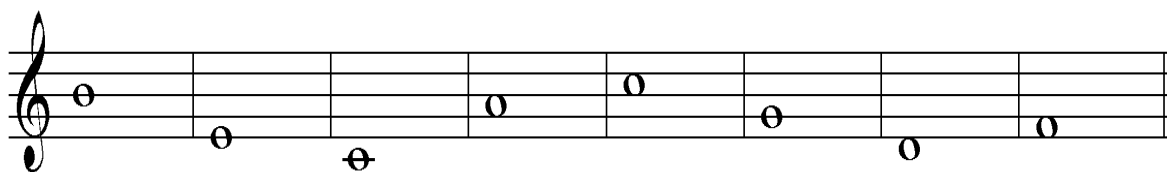

\_\_\_\_\_

8. Complete el siguiente cuadro. (9 puntos)

Nombre	Dibujo de la Figura	Dibujo del Silencio correspondiente	Valor
Redonda			
Blanca			
Negra			

## III. ITEM APLICACIÓN.

9. Escriba **4 compases diferentes en cifra indicadora 2/4**, que cumplan con las siguientes condiciones (14 puntos totales):

- Dibujar en pentagrama. (1 punto)
- Ubicar llave de sol donde corresponda. (1 punto)
- Ubicar cifra indicadora donde corresponda. (1 punto)
- Utilizar figuras musicales conocidas. (1 punto)
- Utilizar, a lo menos, dos silencios conocidos. (1 punto)
- Separar los compases con las líneas divisoras correspondientes y terminar con doble barra final. (1 punto)
- Cada uno de los 4 compases deben escribirse cumpliendo con la condición indicada correspondiente a la cifra indicadora pedida. (8 puntos)